Купить квартиру за 5 000 000 рублей на ул Авиаторов, 10

Республика Хакасия, Городской округ Абакан, Абакан, ул Авиаторов, 10

5 000 000 Р
116 279Р за м^2

43.00 м^2	29.70 м^2	9.00 м^2	4 из 5
Общая	Жилая	Кухня	Этаж

В теплом кирпичном доме 2015 года постройки на 4 этаже продается уютная однокомнатная квартира площадью 43, 7 метров квадратных, в квартире сделан косметический ремонт, пол устлан ламинатом, потолки затертые, на стены поклеены обои, ремонт выполнен в теплых тонах, квартира светлая. расположена в одну сторону (внутрь двора) , соответственно защищена от уличного шума. Санузел совмещенный, в кафельной плитке. Есть остекленный балкон. Дом расположен в одном из лучших районов Абакана, рядом школа, детский сад, магазины Покупая недвижимость с компанией Мечта в квадрате , Вы получаете полное сопровождение по сделке Под ключ сразу несколькими грамотными специалистами: специалистом по недвижимости, юристом, ипотечным и страховым брокером. Ждем Вашего звонка для быстрого выхода на сделку!

0 с 18.07.2025, обновлен 18.07.2025

Продавец: Собственник

Телефон: +79134405813

Характеристики
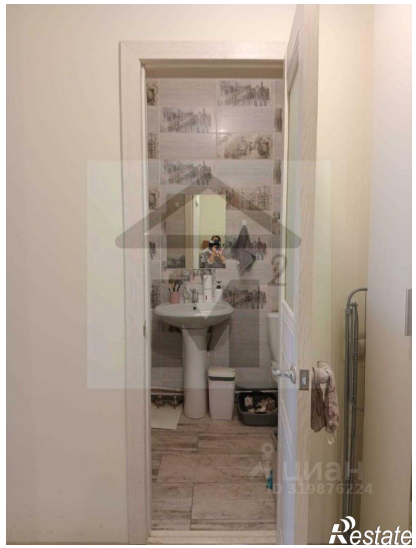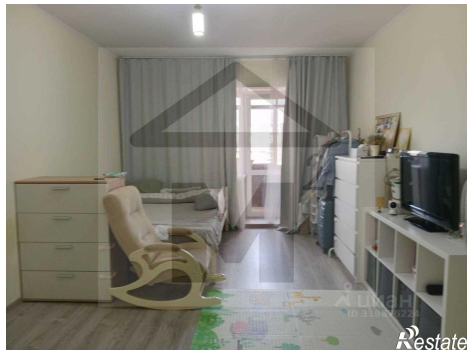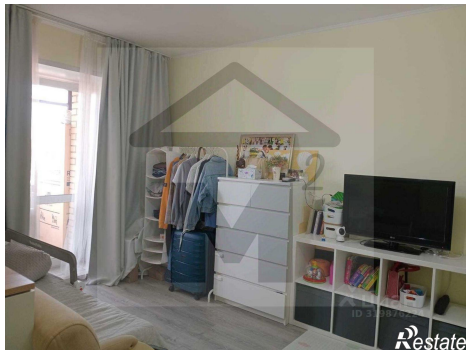
Количество комнат	1	Тип дома	кирпичный
Этаж	4	Этажей всего	5
Площадь жилая	29.70 кв. м	Площадь кухни	9.00 кв. м