Купить квартиру за 5 300 000 рублей на Аскизская улица, 210

Республика Хакасия, Абакан, Аскизская улица, 210

5 300 000 Р
101 923Р за м^2

52.00 м^2	8.00 м^2	5 из 5
Общая	Кухня	Этаж

Продается светлая двухкомнатная квартира 52.3 м2 В квартире выполнен свежий косметический ремонт. Санузел раздельный. Балкон застеклен. Планировка квартиры на две стороны, что обеспечивает хорошее освещение и проветривание комнат. Дом расположен в тихом районе. В шаговой доступности от дома находятся: детские сады, школа, госпиталь, ТЦ РолБи (с кинотеатром, боулингом и кафе), продуктовые и хозяйственные магазины, остановки общественного транспорта. Приобретая недвижимость с компанией Этажи, Вы экономите свое время и деньги так как получаете комплекс услуг: риелтора, юриста, ипотечного специалиста. С нами Вы сэкономите до 200 т.р. при оформлении ипотеки! Безопасность и «чистоту» сделки , подтвердит гарантийный сертификат - это Уникальное предложение от компании Этажи для своих клиентов, который выдается всем участникам сделки после регистрации. Код пользователя: 68703 Номер в базе: 9049956

0 с 14.07.2025, обновлен 14.07.2025

Продавец: Лебедева Марина Андреевна

Телефон: +79618955519

Характеристики

Количество комнат	2	Этаж	5
Этажей всего	5	Площадь кухни	8.00 кв. м
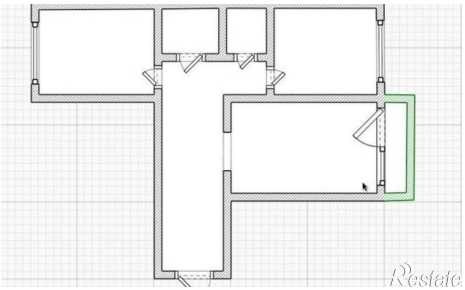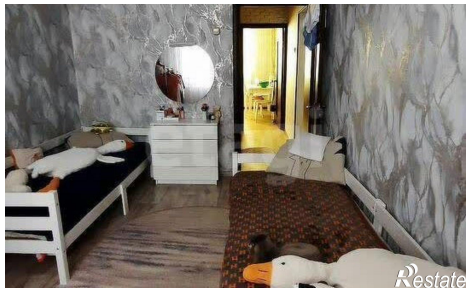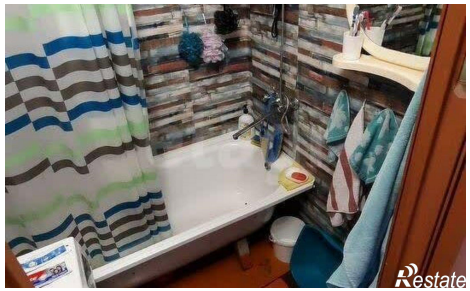
https://abakan.restate.ru/obj/prodazha-dvuhkomnatnoy-kvartiri-askizskaya-ulica-210-18232290124/