Сдать квартиру за 23 000 рублей на улица Стофато, 14

Республика Хакасия, Абакан, улица Стофато, 14

23 000 Р в месяц

42.00 м^2	20.00 м^2	10.00 м^2	5 из 5
Общая	Жилая	Кухня	Этаж

Сдаётся уютная однокомнатная квартира в Абакане на улице Стофато, 14. Общая площадь — 42 кв. м, жилая площадь — 20 кв. м, просторная кухня — 10 кв. м. Квартира расположена на 5 этаже из 5 в кирпичном доме, построенном в 2010 году. Высота потолков — 2.9 метра. Окна выходят на улицу, что обеспечивает хорошее естественное освещение. В квартире есть всё необходимое для комфортного проживания. Проведён косметический ремонт. Комната и кухня полностью меблированы. Из техники в вашем распоряжении холодильник, напольный вентилято, пылесос, утюг,телевизор и стиральная машина. Совмещённый санузел оборудован ванной. А также имеется балкон для отдыха. Дом находится в хорошем состоянии, с наземной парковкой для вашего автомобиля. В пешей доступности расположены школа, детские сады, клиники и магазины, что делает расположение квартиры особенно удобным для семей. Условия аренды: договор аренды заключается на длительный срок. Квартира сдаётся с комиссией 10 т.р. Залог составляет 10 т.р.. Проживание возможно для одного, двух человек или семейной пары с ребенком. Сдаем русской или хакасской чистоплотной, платежеспособной семье. Приглашаем вас на просмотр этой замечательной квартиры. Записывайтесь заранее, чтобы не упустить возможность заселиться в удобное и комфортное жильё в спальном районе города ...

11 с 05.07.2025, обновлен 05.07.2025

Продавец: Собственник

Телефон: +79134402455

Характеристики

Количество комнат	1	Тип дома	кирпичный
Этаж	5	Этажей всего	5
Площадь жилая	20.00 кв. м	Площадь кухни	10.00 кв. м

https://abakan.restate.ru/obj/arenda-odnokomnatnoy-kvartiri-ulica-stofato-14-18232238705/

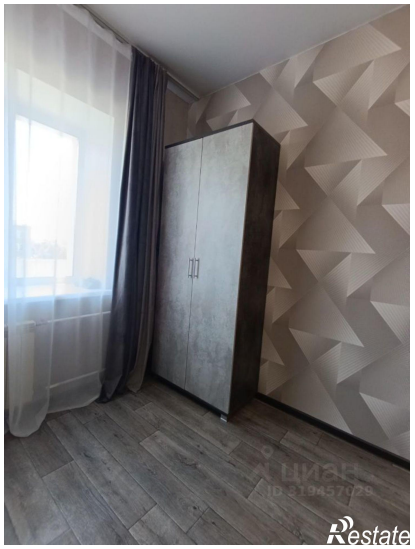

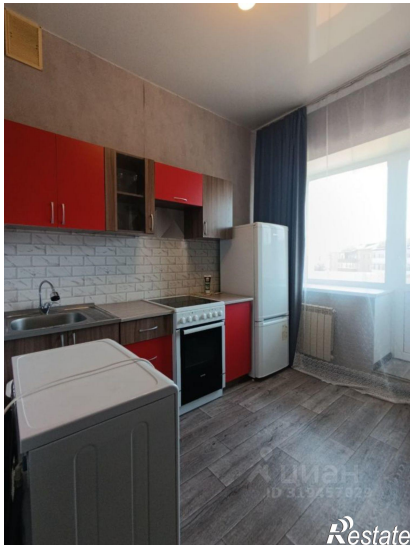
Restate

Restate