Купить квартиру за 10 400 000 рублей на улица Пушкина, 66

Республика Хакасия, Абакан, улица Пушкина, 66

10 400 000 Р
95 413Р за м^2

109.00 м^2	12.00 м^2	5 из 7
Общая	Кухня	Этаж

Арт. 38890634 В продаже замечательная просторная 4-х комнатная квартира рядом с центром города. Большая кухня объединена с гостиной. Есть отдельная гардеробная. В совмещённом санузле стена между туалетом и ванной - при желании можно их разделить. Большая зона туалета позволит поставить там раковину, стиральную машину и биде, под который имеются выводы. Красивая лоджия отделана деревом, подоконники из гранита. Квартира готова к ремонту. Большие окна на солнечную сторону (ул. Вяткина) и во двор. Индивидуальные счётчики на отопление. Стояк отопления находиться в коридоре (скрыт), трубы расходятся по комнатам под полом, а значит никаких труб не видно, нет стояков в комнатах, благодаря чему меньше шума. Монолитный дом, межкомнатные стены из кирпича. Потолки 3,2 метра. Соседи только со стороны кухни! В планах новая детская площадка. Развитая инфраструктура, все в шаговой доступности: детские садики Чайка, Берёзка и Дуняша; СОШ №1, №10 и №30; институты хакасского государственного университета им. Н.Ф. Катанова; Хакасский национальный драматический театр им. А.М. Топанова; Хакасская республиканская филармония им. В.Г. Чаптыкова; музыкальный колледж института искусств; детская художественная школа им. Д.И. Каратанова; центр культуры и народного творчества им. С.П. Кадышева; центр ...

0 с 01.07.2025, обновлен 01.07.2025

Продавец: Котюшева Ирина

Телефон: +79618953103

Характеристики

Количество комнат	4	Этаж	5
Этажей всего	7	Площадь кухни	12.00 кв. м
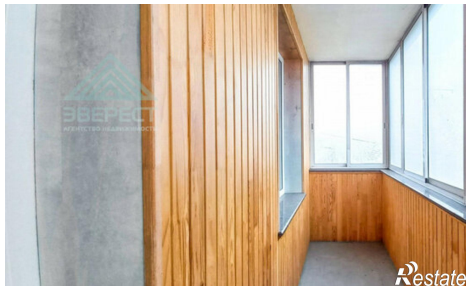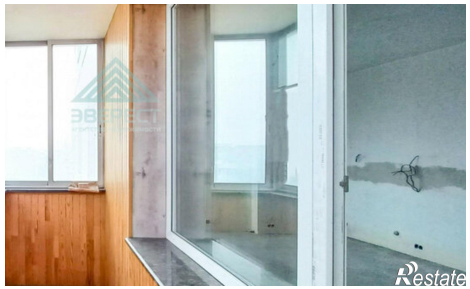
https://abakan.restate.ru/obj/prodazha-chetyrehkomnatnoy-kvartiri-ulica-pushkina-66-18232160714/