Купить квартиру за 8 700 000 рублей на улица Генерала Тихонова, 5

Республика Хакасия, Городской округ Абакан, Абакан, улица Генерала Тихонова, 5

8 700 000 Р
110 127Р за м^2

79.00 м^2	6.00 м^2	3 из 13
Общая	Кухня	Этаж

Уникальное предложение - квартиры по семейной ипотеке со ставкой от 4,6% при первоначальном взносе 50%, при ПВ 20,1% ставка 5,5%! Также есть варианты с неполным ПВ или совсем без него. без удорожания без комиссии большой выбор ЖК и планировок на любой вкус и финансовые возможности одобрение ипотеки возможно без первоначального взноса В продаже квартира в монолитно-кирпичном 13-ти этажном доме в современном районе Арбан. Срок сдачи - 1 квартал 2026г. Дом, расположенный П-образно, обеспечивает закрытую территорию; будет состоять из 6 подьездов, каждый из которых будет обладать своей уникальной атмосферой. Особое внимание к деталям: кирпичные внутренние перегородки, горизонтально-лучевое отопление в полах, высокие пластиковые окна с откосами, индивидуальные счетчики на отопление позволят сэкономить на платежах за отопление. Высота потолков составляет 2,8 метра, что придает простор и уют каждому помещению. Проект предусматривает благоустроенные входные группы с подсветкой и зеркалами, создавая стильное и приветливое впечатление с самого первого шага. В непосредственной близости от ЖК находится строящаяся школа, идёт строительство поликлиники и детского сада. Рядом с домом планируется благоустройство территории с асфальтированными дорогами, обеспечивающими удобную транспортную доступность ...

0 с 13.06.2025, обновлен 13.06.2025

Продавец: Ручкина Вероника Алексеевна

Телефон: +79135415528

Характеристики

Количество комнат	3	Этаж	3
Этажей всего	13	Площадь кухни	6.00 кв. м
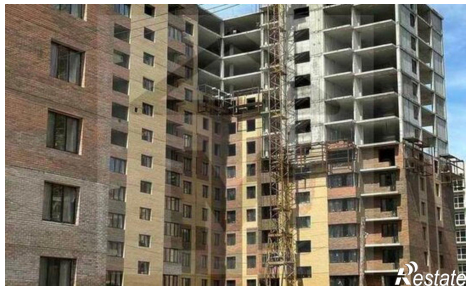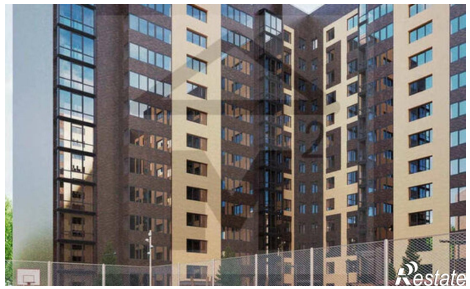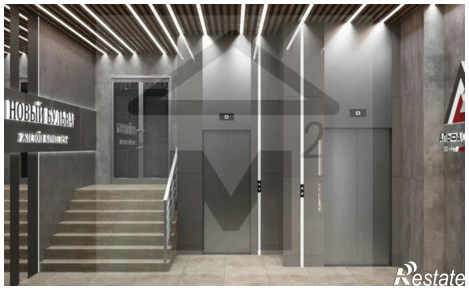
https://abakan.restate.ru/obj/prodazha-tryohkomnatnoy-kvartiri-ulica-generala-tixonova-5-18232088274/