Сдать квартиру за 23 100 рублей на улица Крылова, 112

Республика Хакасия, Абакан, улица Крылова, 112

23 100 Р в месяц

36.00 м^2	18.00 м^2	10.00 м^2	2 из 5
Общая	Жилая	Кухня	Этаж

Лот: 8746 Сдаётся 1-комнатная квартира БЕЗ ЗАЛОГА И КОМИССИИ с хорошим ремонтом. Полностью обустроена и готова к заселению: - комната с раскладывающимся диваном, вместительный шкаф, - оборудованная необходимой мебелью и техникой кухня, - раздельный санузел, установлена стиральная машина, - есть микроволновая печь, кондиционер. Ждем арендаторов на длительный срок, с домашними животными не рассматриваем. УДОБНОЕ РАСПОЛОЖЕНИЕ. В шаговой доступности остановки общественного транспорта, школы, детский сады, спортивные объекты, магазины и кафе, места для отдыха и прогулок. СОХРАННОСТЬ ОБЪЕКТА ГАРАНТИРОВАНА: квартира и наполнение застрахованы. Поможем оформить договор аренды. АРЕНДНЫЙ ПЛАТЁЖ ЧЕРЕЗ ПРИЛОЖЕНИЕ: на каждый платёж начисляется кешбэк, все платежи отражаются в Личном кабинете и в банковском приложении. ЗВОНИТЕ, все подробности можно уточнить по телефону.

55 с 16.04.2024, обновлен 16.04.2024

Характеристики

Количество комнат	1	Тип дома	кирпичный
Этаж	2	Этажей всего	5
Площадь жилая	18.00 кв. м	Площадь кухни	10.00 кв. м

https://abakan.restate.ru/obj/arenda-odnokomnatnoy-kvartiri-ulica-krylova-112-18229892970/

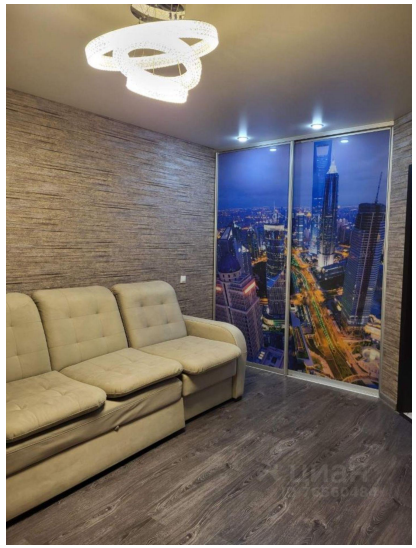
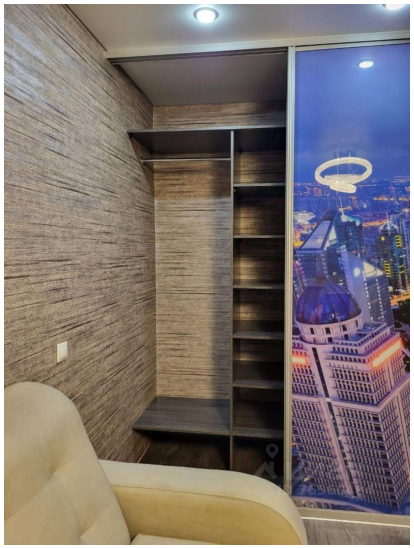
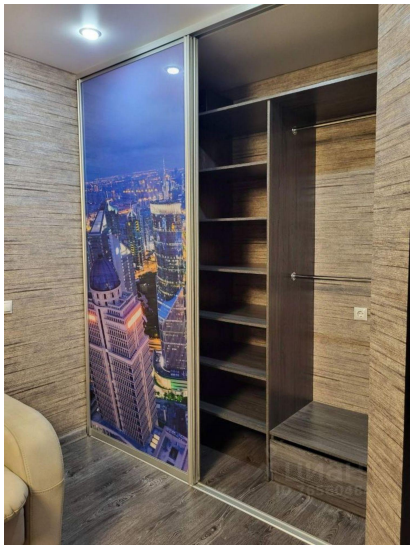
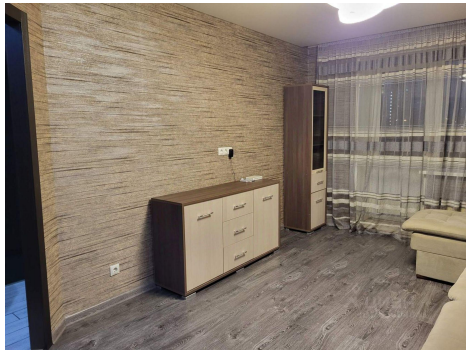
ЦИАН
ID 765804484